

## **Závěrečná zpráva za rok 2017 Atelier Kaštan z.s.**



### **Úvod**

Atelier Kaštan je organizací sdružující výtvarné pedagogy za účelem kvalitního výtvarného vzdělávání pro širokou veřejnost. Výtvarné kurzy nabízíme již 16 let; dvouletým dětem v doprovodu rodičů, dětem předškolního věku, školákům, studentům SŠ a VŠ, dospělým a seniorům. Nabízíme jak pravidelnou výtvarnou činnost, tak i jednorázové workshopy, či krátkodobé kurzy speciálních disciplín.

### **Zpráva o činnosti za rok 2017**

Lektoři Atelieru po předloňské právní přeměně z občanského sdružení na spolek platí nájem podle počtu odučených hodin. Částka je stanovená tak, aby pokryla výši nájmu, záloh na služby, pojištění, propagaci Atelieru jako celku, na společně využívané materiály a případné opravy zařízení a vybavení.

V současné době kurzy Atelieru probíhají v budově Klubu Kaštan, Bělohorská 201/150, 169 00, Praha 6

### **Pravidelná výuka**

Pravidelná výuka probíhá od pondělí do soboty.

Ve výuce se v roce 2017 střídalo 7-10 lektorů. Nabídka obsahovala 27 pravidelných kurzů v délce 1,5 až 3 h/týdně, pro malé děti 1-1,5 h/týdně. V nabídce pravidelných kurzů se objevuje základní paleta výtvarných technik: kresba, malba, keramika, grafika, prostorová tvorba pro předškoláky a školáky, průřez všemi výtvarnými technikami, pro studenty speciálně zaměřená Příprava na SŠ a VŠ s výtvarným zaměřením.

**ATELIER KAŠTAN**  
Bělohorská 150, Praha 6 - Břevnov

2018/2019  
rozvrh

|  |   |   |   |  |
|--|---|---|---|--|
| 9-12<br>Student, dospělí, seniři<br>Kresba, malba<br>Jiřka Hrádková  | 14.30-16<br>Přechod v malbu k abstrakci<br>Výtvarné techniky<br>Daniela Messnerová  | 16-17<br>Kubismus<br>Děti od 2 let<br>v doprovodu dospělých<br>Daniela Messnerová                                   | 17-19<br>Žáci 7.-9. třídy<br>studenti a dospělí<br>Kresba, malba, příprava<br>Daniela Messnerová            | 19-21<br>student, dospělí, seniři<br>Kresba, malba, příprava, keramika<br>Jiřka Hrádková |
| 9-12<br>Student, dospělí, seniři<br>Kresba, malba<br>Jiřka Hrádková  | 14.30-16<br>Přechod od malby k abstrakci<br>Výtvarné techniky<br>Irena Skalářová  | 16.30-18<br>Přechod od malby k abstrakci<br>Výtvarné techniky<br>Jana Hladíková                                     | 18.30-20.30<br>Žáci 7.-9. třídy, studenti a dospělí, seniři<br>Kresba, malba, příprava<br>Martina Kůželová  | 20-21<br>student, dospělí, seniři<br>Kresba, malba, příprava<br>Martina Kůželová         |
| 9.30-10.30<br>Kubismus<br>Děti od 2 let<br>v doprovodu dospělých<br>Daniela Messnerová   | 10.30-13<br>Dospělí a seniři<br>Kresba, malba<br>Daniela Messnerová   | 15.30-17.30<br>Školní děti<br>Výtvarné techniky<br>Blanka Benešová  | 17.30-19.30<br>Žáci 7.-9. třídy, studenti a dospělí, seniři<br>Kresba, malba, příprava<br>Ivanek Zuzana     | 19-20<br>Student, dospělí, seniři<br>Kresba, malba, keramika<br>Jana Brabcová            |
| 11-13<br>Student, dospělí, seniři<br>Kresba, malba, keramika<br>Jana Brabcová  | 14-19 každý SLUŽBY týden<br>Školní děti, studenti, dospělí, seniři<br>Kresba, malba, keramika<br>Jana Brabcová a Jiřka Hrádková | 16-18<br>Žáci 7.-9. třídy, studenti, dospělí<br>Kresba, malba, keramika, příprava<br>Jana Brabcová a Jana Hladíková | 14-19 každý LICHÝ týden<br>Žáci 7.-9. třídy, studenti, dospělí, seniři<br>Grafické techniky<br>Robin Kalcík |  |
| 09.30-13 ARTETERAPIE - pouze 1 x měsíčně<br>Student, dospělí, seniři<br>14.30-18 ARTETERAPIE - pouze 1 x měsíčně<br>Zuzana Nápravová |   | 11-17<br>starší žáci, studenti, dospělí, seniři<br>GRAFIKA - pouze SLUŽBY měsíce<br>Martina Muličková               |   |  |

www.atelierkastan.cz      https://www.facebook.com/atelierkastan

**ARTE v Ateliéru Kaštan**

Tvořivá setkávání jsou kombinací artefletiky a arteterapie. Změňují se na sebezorjov a sebezpoznání skrze kreativitu a proces tvorby. Nabízejí možnost rozšířit si paletu výtvarných technik a obohatit sam sebe skrze zážitek z tvoření a dobrovolného sdílení s ostatními. Témata k tvoření budou vycházet z aktuálních potřeb účastníků. Nabídka pro každého, kdo má chuť tvořit, výtvarné nadání není třeba! Stačí chuť objevovat nové cesty k osobnímu rozvoji, ke svým tématům. Výtvarné techniky a metody, které přiblíží člověka k sobě samému a podporují jeho přirozenou touhu výtvarně se vyjadřovat. Vyzkoušejte „tvoření jinak“, bez hodnocení a kritiky, s důrazem na prožitky a proces tvorby, kdy výsledek není to nejdůležitější. Naplňte oprávněnou a dnes často opomíjenou potřebu mít čas alespoň chvíli pouze pro sebe.

atelier Kaštan, Bělohorská 150, Praha 6  
neděle 30.9., 14.10., 11.11. a 9.12. 2018  
9.30 - 13.30 hodin, 500 Kč za setkání

Těší se na vás Mgr. Zuzana Nápravová  
arteterapeutka, výtvarná pedagožka a psychoterapeutka  
zuzananapravo@gmail.com / 775 335 708  
Počet míst je omezen, přihlášení nejpozději do 20.9.2018.



pravidelná činnost Ateliéru Kaštan, z.s.

## Víkendové výtvarné dílny a krátkodobé kurzy

V prvním pololetí r. 2017 jsme působili stále v náhradních prostorách v dvou suterénních bytech v ulici Nad Kajetánskou. Zhoršená dostupnost se projevovala ve snížení počtu kursistů: řada zájemců o výuku nám vysvětlila, že budou naše kurzy navštěvovat, ale až budeme zpět v KC Kaštan. Týkalo se to nejen seniorů, ale i rodičů menších dětí, kteří byli zvyklí čas, kdy čekali na své děti, trávit v budově KC.

Z toho důvodu pro nás tento půlrok představoval velmi intenzivní mimokursovou činnost, zaměřenou na upevnění povědomí o Ateliéru Kaštan a rozsahu naší nabídky volnočasových aktivit pro všechny věkové kategorie. Účastnili jsme se řady jednorázových workshopů, organizovaných jinými pořadateli: 22. 4. Den Země na Vypichu, 30. 4. Čarodějnice na Ladronce a 3. 6. Den dětí v KC Kaštan. Pouze sobotní jednorázové grafické dílny se uskutečňovaly v ateliéru, což je dáno nezbytností technického zázemí. Na konci června byla zkolaudována oprava střechy v KC Kaštan: ukončení školního roku proběhlo již v našich původních prostorách v podkroví.



Čarodějnice Na Ladronce



## Letní škola a příměstské tábory



Letní škola 2017



Výtvarně dramatický tábor

Příměstské tábory krajinomalby jsme opět nabídli ve dvou termínech: v červenci denní školu pro děti od 12 let a studující, a večerní pro dospělé a seniory, v srpnu opět pouze denní. Pro děti od 5 let byl určen výtvarně dramatický tábor. V posledním srpnovém týdnu jsme od pondělí do čtvrtka v odpoledních a večerních hodinách uspořádali čtyři jednorázové workshopy pro veřejnost, na kterých se podíleli čtyři lektoři, a předvedli jsme průřez naší nabídky: kresbu a malbu podle skutečnosti, základy figurální kresby, práci podle kopií mistrů a grafické techniky.

V červenci se uskutečnila Břevnovská vycházka, zaměřená na parcelaci území a hromadnou výstavbu. Následující výtvarná dílna vycházela z techniky koláže. Vycházka byla přeložena z jarních měsíců kvůli špatnému počasí v naplánovaném termínu.



Břevnovská vycházka



Břevnov očima malého umělce

### Další aktivity Atelieru Kaštan

Od září do prosince jsme se podíleli na akcích Zažít Břevnov jinak (16.9. – pořádal spolek Tejnka, kde byl Atelier Kaštan vyhodnocen účastníky jako druhý nejzajímavější, uspořádali jsme dílnu pro děti Halloweenské masky 1.11., pro veřejnost Vánoční světýlka 26.11. a grafickou dílnu zaměřenou na drobnou vánoční grafiku a novoročenky 3.12. Pro Unijazz jsme připravili v návaznosti na divadelní představení pro děti adventní dílny Tisk přání 3.12., Betlémy a andělé 10.12. a Originální vánoční papíry 17.12.



Vánoční světlýka



Příprava žáků a studujících k talentovým zkouškám byla rovněž úspěšná. Kromě cílené výtvarné přípravy jsme nabídli opět i seminář z dějin umění v rozsahu, který přesahuje školní osnovy, a všichni zájemci zkoušky složili a byli přijati.

Žáci našich kursů se tradičně zúčastnili Mezinárodní dětské výtvarné výstavy Lidice, vedené tématem seznámení s jinými národy a kulturami prostřednictvím cestování.

Vzhledem k tomu, jak naše přestěhování ovlivnilo povědomí veřejnosti, snažili jsme se víc prezentovat prostřednictvím výstav:

v Divadle Na prádle byla od března do dubna výstava grafických kursů Martina Mulače

## Grafika is not dead !

Galerie Na Prádle  
Vás zve na vernisáž  
Výstavy grafického ateliéru Kaštan  
MgA. Martina Mulače

8.3.2017 v 18:00 hodin.  
Výstava potrvá do konce dubna 2017

Besední 3, Praha 1  
(otevíráno vždy pod e programem divadla)



ateliernon.cz  
zivadi.onapradle.cz  
facebook.com/grafickyateliereMMulace



ATELIER KAŠTAN



Vernisáž Martina Mulače, "Grafika is not dead"

v Kavárně Domova sv. Rodiny na Petřinách v dubnu výstava kursů Jitky Hilské



na výstavě Proměny v KC Kaštan v červnu jsme nabídli výběr prací ze všech pravidelných kursů.



V září v Galerii Nativ jsme prezentovali práce lektorů jako vodítko pro výběr kursů a v prosinci, s vernisáží během Vánočních trhů, jsme uvedli výstavu našich nových lektorek a dětí, které navštěvují jimi vedené kursy.



Plakát na výstavu v Galerii Nativ

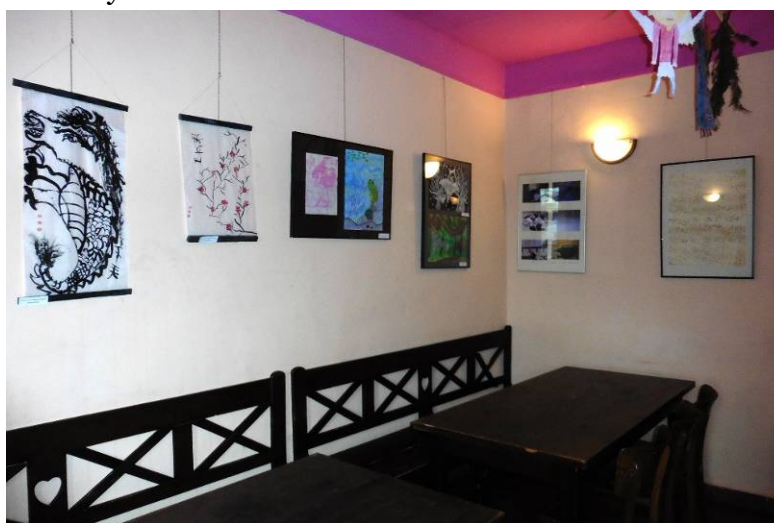

Výstava nových lektorů v prostorách Ateliéru Kaštan

Vánoční trhy byly v tomto roce o první adventní neděli. Stávající i bývalí lektoři Atelieru Kaštan a další výtvarníci nabídli výtvarné a rukodělné práce, grafiky a fotografie, které jsou vhodné jako drobné dárky.

Zpětnou vazbu pro nás představuje především skutečnost, že se k nám lidé vrací: nejen malé děti, v jejichž případě se jedná primárně o výběr ze strany rodičů, aby mimoškolní výchova vyhovovala místně i časově, ale rovněž dospělí a senioři. Zvláštní skupinou jsou studující, kteří se v Atelieru Kaštan připravovali k talentovým zkouškám na střední výtvarné školy, a pak se znovu přihlásí, když potřebují cílenou přípravu k talentovým zkouškám na školy vysoké.

### **Různé**

V průběhu roku 2017 jsme dvakrát museli řešit změnu na pozici jednatele spolku. Nejprve odešla na mateřskou dovolenou Irena Fejtová a nahradila ji Jana Káninská. Ta však po půl roce, kdy se seznamovala detailně s problematikou, nastoupila do časově náročného zaměstnání, které jí bránilo funkci vykonávat. Od 25 června je jednatelem Pavel Chaloupecký.

### **Poděkování**

Rádi bychom poděkovali rodičům dětí a našim dospělým žákům a seniorům za podporu v roce 2016.

Bez Vaší pomoci by situace Atelieru Kaštan byla složitá.

Dále děkujeme za finanční podporu Magistrátu Hlavního města Prahy a Městské části Praha 6. Děkujeme sponzorům, *Tiskárnaě Imprimé*

Atelier Kaštan  
Bělohorská 150  
Praha 6 – Břevnov 169 00  
tel.: 724 290 516  
e-mail: [atelier.kastan@seznam.cz](mailto:atelier.kastan@seznam.cz) , [www.atelierkastan.cz](http://www.atelierkastan.cz)  
[www.facebook.com/atelierkastan](http://www.facebook.com/atelierkastan)

# Finanční příloha zprávy

## Rozvaha analyticky

Atelier Kaštan z.s.

IČ: 26596474

Rok: 2017

Dne: 28.02.2018

Strana 1

Tisk vybraných záznamů

| Číslo účtu                        | Název účtu                                 | Počáteční stav    | Obraty za období MD | Obraty za období D | Obraty rozdíl     | Koncový stav      |
|-----------------------------------|--|-------------------|---------------------|--------------------|-------------------|-------------------|
| <b>Aktiva</b>                     |  |                   |                     |                    |                   |                   |
| 211000                            | Peněžní prostředky v pokladně              | 6 770,00          | 66 650,00           | 67 632,00          | -982,00           | 5 788,00          |
| 21x                               | <b>Peněžní prostředky v pokladně</b>       | <b>6 770,00</b>   | <b>66 650,00</b>    | <b>67 632,00</b>   | <b>-982,00</b>    | <b>5 788,00</b>   |
| 221000                            | Peněžní prostředky na účtech               | 26 642,26         | 401 908,36          | 394 983,17         | 6 925,19          | 33 567,45         |
| 22x                               | <b>Peněžní prostředky na účtech</b>        | <b>26 642,26</b>  | <b>401 908,36</b>   | <b>394 983,17</b>  | <b>6 925,19</b>   | <b>33 567,45</b>  |
| 2xx                               |  | <b>33 412,26</b>  | <b>468 558,36</b>   | <b>462 615,17</b>  | <b>5 943,19</b>   | <b>39 355,45</b>  |
| 314000                            | Poskytnuté provozní zálohy a zálc          | 102 080,00        | -30 700,00          | 1 580,00           | -32 280,00        | 69 800,00         |
| 31x                               | <b>Pohledávky</b>                          | <b>102 080,00</b> | <b>-30 700,00</b>   | <b>1 580,00</b>    | <b>-32 280,00</b> | <b>69 800,00</b>  |
| 381000                            | Náklady příštích období                    | 1 734,68          | 13 069,54           | 1 734,68           | 11 334,86         | 13 069,54         |
| 38x                               | <b>Přechodné účty aktiv a pasiv</b>        | <b>1 734,68</b>   | <b>13 069,54</b>    | <b>1 734,68</b>    | <b>11 334,86</b>  | <b>13 069,54</b>  |
| 3xx                               |  | <b>103 814,68</b> | <b>-17 630,46</b>   | <b>3 314,68</b>    | <b>-20 945,14</b> | <b>82 869,54</b>  |
| <b>Aktiva celkem</b>              |  | <b>137 226,94</b> | <b>450 927,90</b>   | <b>465 929,85</b>  | <b>-15 001,95</b> | <b>122 224,99</b> |
| <b>Pasiva</b>                     |  |                   |                     |                    |                   |                   |
| 321000                            | Dodavatelé                                 | 0,00              | 204 901,17          | 202 657,17         | -2 244,00         | -2 244,00         |
| 325000                            | Ostatní závazky                            | 0,00              | 111 604,00          | 111 604,00         | 0,00              | 0,00              |
| 32x                               | <b>Závazky</b>                             | <b>0,00</b>       | <b>316 505,17</b>   | <b>314 261,17</b>  | <b>-2 244,00</b>  | <b>-2 244,00</b>  |
| 331000                            | Zaměstnanci                                | 0,00              | 34 812,00           | 34 032,00          | -780,00           | -780,00           |
| 33x                               | <b>Zúčtování se zaměstnanci a institu</b>  | <b>0,00</b>       | <b>34 812,00</b>    | <b>34 032,00</b>   | <b>-780,00</b>    | <b>-780,00</b>    |
| 342000                            | Ostatní přímé daně                         | 0,00              | 3 297,00            | 4 077,00           | 780,00            | 780,00            |
| 348000                            | Nároky na dotace a ost. zúčt. s ro         | 0,00              | 177 300,00          | 177 300,00         | 0,00              | 0,00              |
| 34x                               | <b>Zúčtování daní, dotací a ostatní zú</b> | <b>0,00</b>       | <b>180 597,00</b>   | <b>181 377,00</b>  | <b>780,00</b>     | <b>780,00</b>     |
| 389000                            | Dohadné účty pasivní                       | 105 500,00        | 80 227,89           | 25 000,00          | -55 227,89        | 50 272,11         |
| 38x                               | <b>Přechodné účty aktiv a pasiv</b>        | <b>105 500,00</b> | <b>80 227,89</b>    | <b>25 000,00</b>   | <b>-55 227,89</b> | <b>50 272,11</b>  |
| 3xx                               |  | <b>105 500,00</b> | <b>612 142,06</b>   | <b>554 670,17</b>  | <b>-57 471,89</b> | <b>48 028,11</b>  |
| 901000                            | Vlastní jmění                              | 47 618,52         | 0,00                | 0,00               | 0,00              | 47 618,52         |
| 90x                               | <b>Vlastní jmění</b>                       | <b>47 618,52</b>  | <b>0,00</b>         | <b>0,00</b>        | <b>0,00</b>       | <b>47 618,52</b>  |
| 931000                            | Výsledek hospodaření ve schvalo            | 44 996,04         | 0,00                | 0,00               | 0,00              | 44 996,04         |
| 932000                            | Nerozdělený zisk, neuhrazená ztr.          | -60 887,62        | 0,00                | 0,00               | 0,00              | -60 887,62        |
| 93x                               | <b>Výsledek hospodaření</b>                | <b>-15 891,58</b> | <b>0,00</b>         | <b>0,00</b>        | <b>0,00</b>       | <b>-15 891,58</b> |
| 9xx                               |  | <b>31 726,94</b>  | <b>0,00</b>         | <b>0,00</b>        | <b>0,00</b>       | <b>31 726,94</b>  |
| <b>Pasiva celkem</b>              |  | <b>137 226,94</b> | <b>612 142,06</b>   | <b>554 670,17</b>  | <b>-57 471,89</b> | <b>79 755,05</b>  |
| <b>Hospodářský zisk za období</b> |  |                   |                     |                    | <b>42 469,94</b>  |                   |
| <b>Hospodářský zisk celkem</b>    |  |                   |                     |                    |                   | <b>42 469,94</b>  |

Tisk vybraných záznamů: Datum >= 01.01.2017, Datum <= 31.12.2017